

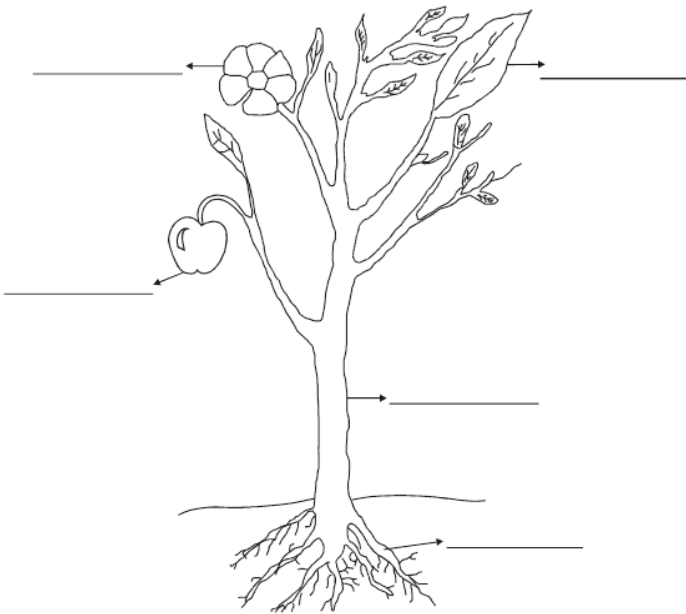

PROYECTO INTERDISCIPLINARIO. ENTREGA N°10

ASIGNATURAS/MÓDULOS ARTICULADOS: ciencias naturales	CURSO: 3° A - B
DOCENTES: Yeanany Muñoz / Jenny Miranda V	FECHA: de Octubre
CORREOS ELECTRÓNICOS DOCENTES: yeaanymunozicp@gmail.com / jennymirandacip@gmail.com	
OBJETIVO GENERAL: Describir la importancia de las plantas para los seres vivos, el ser humano y el medioambiente (por ejemplo: alimentación, aire para respirar, productos derivados, ornamentación, uso medicinal), proponiendo y comunicando medidas de cuidado.	
Consultas, dudas y evidencias de tu trabajo, debe ser enviado al alguno de los correos de los docentes de esta guía. indicaciones: <ul style="list-style-type: none">• En esta nueva guía, se trabajará ciencias naturales/música• En tu texto deberás realizar las páginas 114, 115,122,123,124,125• Lee y realiza la actividad de la página Para realizar la segunda parte de la guía deberás apoyarte de los siguientes links: https://www.youtube.com/watch?v=zIDVm8_aLDI&t=66s https://www.youtube.com/watch?v=kgoDDLxfVOW	

I.- Partes de la Planta: Escribe cada una de las partes de las plantas.



Escribe tres características de las plantas:

1.-

2.-

3.-

La raíz



Es uno de los elementos principales de la planta, y constituye la parte subterránea de ésta.

II.- Describe brevemente las funciones de la raíz. Pinta solo las raíces de esta planta

Absorción:

Fijación:

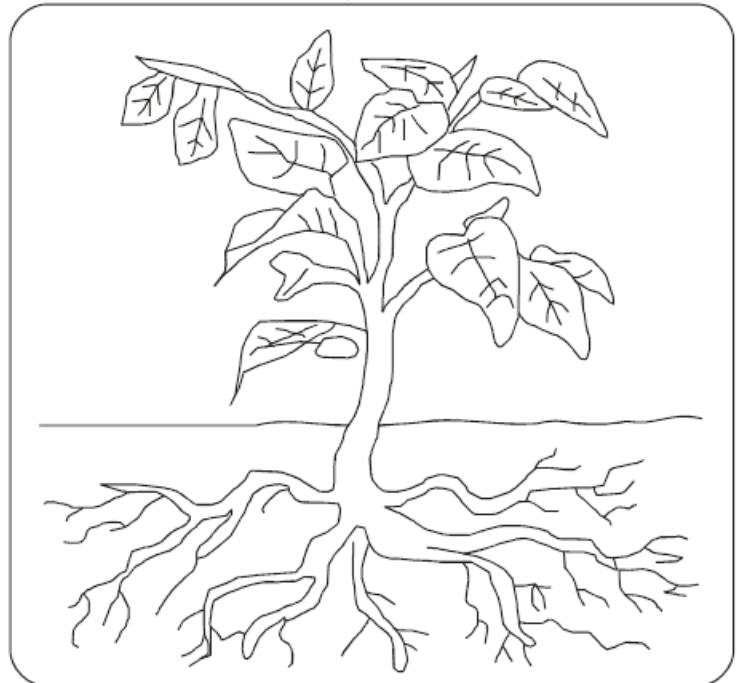

III.- Explica brevemente cada una de las partes de la raíz: Pinta la raíz y sus partes:

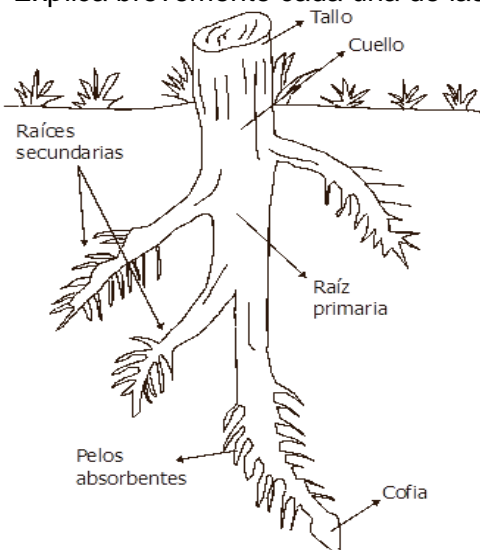

Pelos absorbentes	
Cofia	

El tallo



Es el conducto de la planta que va de la raíz hacia las hojas y desempeña funciones importantes.

IV. Describe brevemente las funciones del tallo. Pinta el tallo.

Transporta:

Sostiene:

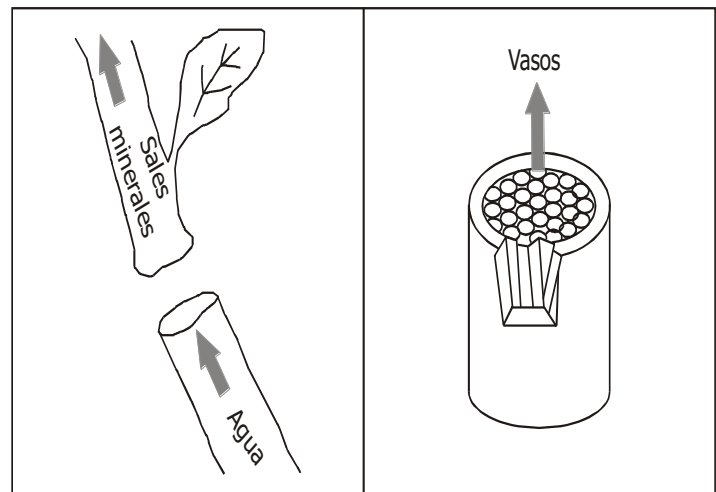

V. Dibuja y pinta los diferentes tipos de tallos que existen de acuerdo a las descripciones detalladas a continuación:

Tallo leñoso: Es grueso y duro. De él se puede obtener madera o leña. Este tipo de tallo lo podemos encontrar en los árboles y en los arbustos.

Tallo herbáceos: Es delgado y flexible, y generalmente verde. Está presente en las plantas herbáceas, como la manzanilla, el trébol y el perejil, entre otras.



Tallo subterráneo: Es generalmente grueso y carnoso porque almacena el alimento de la planta. Se caracteriza por crecer bajo el suelo. Algunos ejemplos de plantas que poseen este tipo de tallo son: la papa, el camote, el ajo y la cebolla.

La hoja



Es una lámina plana, delgada y verde que nace del tallo y de sus ramificaciones.

VI.- Escribe las partes de la hoja y luego píntala:

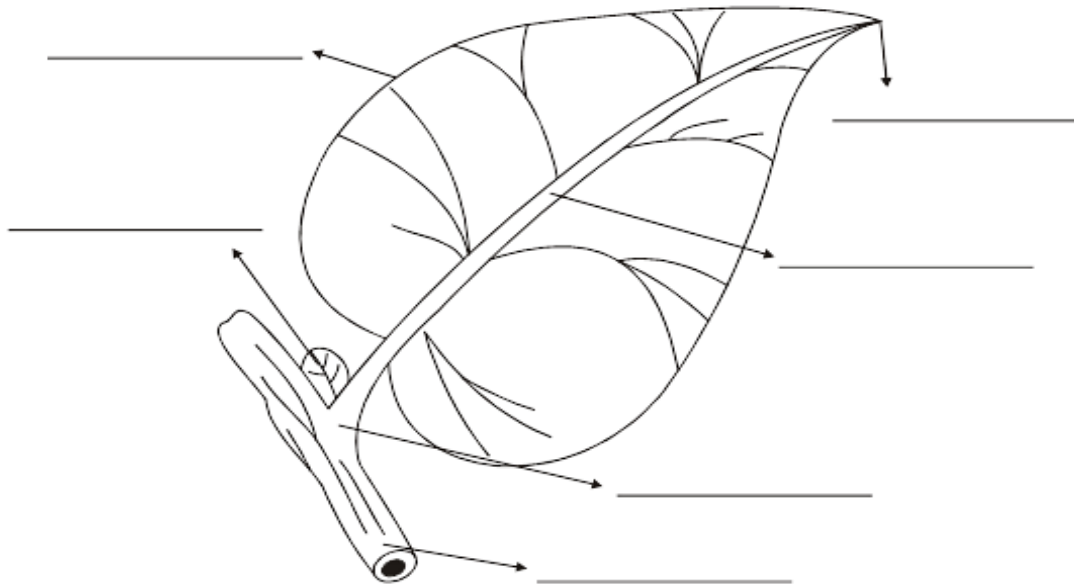



Colegio Ignacio Carrera Pinto

Prat 4917 – Av. Eastman 3391 Olmué

LISTA DE COTEJO GUIA 10 COMÚN

NOMBRE ASIGNATURA	Ciencias Naturales
NOMBRE ESTUDIANTE	
FECHA	
CURSO	3 °

INDICADORES	Logro destacado 5	Logro esperado 4	Logro inicial 3	Por lograr 2	No logrado 1	PUNTOS
Identifica cada una de las partes de la planta.						
Describe de manera clara la función que cumple la raíz.						
Explica la función que cumple las partes de la raíz de manera clara. (cofia y pelos absorbentes)						
Describe las funciones principales del tallo.						
Reconoce y dibuja los distintos tipos de tallo que poseen las plantas.						
Ubica los nombres de cada una de las partes de la hoja.						
Pinta cada uno de los dibujos.						
Presenta guía limpia y ordenada.						
Desarrolla todas las actividades indicadas.						
Envía evidencias a profesora del trabajo realizado						
PUNTAJE OBTENIDO						
INDICADOR DE LOGRO						

Observación: _____



Colegio Ignacio Carrera Pinto

Prat 4917 – Av. Eastman 3391 Olmué

Música:

Escucha la canción en el siguiente link <https://www.youtube.com/watch?v=s6ucwVL2gZA>., luego deberás enviar un audio con la canción aprendida a tu profesora

PETRONILA

Letra y Música: Rosi Estremadoyro Meza

Petronila es una flor
tiene tallo y tiene hojas
unos pétalos en rosa
que es un lindo color.

Ella tiene una raíz
que esta debajo de la tierra
con el sol y con agüita
va creciendo allá en la sierra.

Petronila Petronila
ayer fuiste una semilla
Petronila Petronila
y ahora eres una flor. (bis)

I.- Rellena a Petronila con plastilina.



Colegio Ignacio Carrera Pinto

Prat 4917 – Av. Eastman 3391 Olmué



LISTA DE COTEJO GUIA 10 COMÚN

NOMBRE ASIGNATURA	Música
NOMBRE ESTUDIANTE	
FECHA	
CURSO	3 °

INDICADORES	Logro destacado 5	Logro esperado 4	Logro inicial 3	Por lograr 2	No logrado 1	PUNTOS
Canta con entusiasmo						
El volumen es lo suficientemente alto para ser escuchado						
Presenta guía limpia y ordenada.						
Desarrolla todas las actividades indicadas.						
Envía evidencias a profesora del trabajo realizado						
PUNTAJE OBTENIDO						
INDICADOR DE LOGRO						

Observación: _____



Semilla

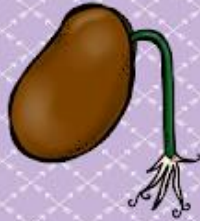

Semilla germinando



Plántula



Planta



Planta con flores



Flor